

## Organisatorisches

**ZEIT:** Freitag, 29.11.2013 – ab 18.00 Uhr  
*Beginn mit Abendessen*  
*Anreise bis 19.00 Uhr*  
Samstag, 30.11.2013 – ganztägig  
Sonntag, 01.12.2013 – bis 13.00 Uhr  
*Ende mit Mittagessen*

**ORT:** Jugendbildungsstätte Waldmünchen  
der KAB & CAJ gemeinnützige GmbH  
Schloßhof 1, 93449 Waldmünchen  
Telefon 09972/9414-0  
Telefax 09972/9414-33  
[www.jugendbildungsstaette.org](http://www.jugendbildungsstaette.org)

**LEITUNG:**  
Thomas Schäfer, Johannes Himmelhuber  
und ein tolles Team

**TEILNEHMER/-INNEN:**  
Teilnehmen können alle ab 14 Jahren, also  
Schüler/-innen, Schulspielleiter/-innen, Studie-  
rende oder Berufstätige. Wir übernehmen je-  
doch keine Aufsichtspflicht für Minderjährige.

**TEILNEHMERBEITRAG:**  
**Regulär 80 Euro – ermäßigt 70 Euro** (für  
Schüler, Studierende, Arbeitsuchende, Frei-  
willigendienstleistende usw.) inkl. 1 Workshop,  
Unterkunft in Mehr-Bett-Zimmern und Voll-  
Verpflegung. **Der Betrag ist in Waldmünchen  
bar zu bezahlen**, Fahrtkosten können leider  
nicht erstattet werden. Bettwäsche wird vom  
Haus gestellt, Handtücher hingegen nicht. Bitte  
gebt möglichst schon bei der Anmeldung an,  
wer mit wem ins Zimmer möchte (4- und 6-  
Bett-Zimmer).

Die Anmeldung ist erst gültig, wenn du  
spätestens 1 Woche vor Beginn ein  
Bestätigungsschreiben erhalten hast!  
Ansonsten bitte nochmals nachfragen.

## AN- UND ABREISE:

Entweder **mit dem Pkw:** von Regensburg  
Autobahn A93 Richtung Weiden, Ausfahrt  
Teublitz, dann Richtung Bodenwöhr, Ausfahrt  
nach Neunburg v. W., weiter nach Rötz, von  
dort nach Waldmünchen.

Ins **Navigationsgerät** gebt ihr am besten nicht  
unsere Postadresse ein, sondern die unseres  
Nachbarn, dann kommt ihr direkt zu unserem  
Parkplatz „P6 Jugendbildungsstätte“:  
Böhmerstraße 36, 93449 Waldmünchen

Oder **mit der Oberpfalz-Bahn** bis Bahnhof  
Waldmünchen. Von dort sind es ca. 15 Minu-  
ten Fußweg: einfach den Hinweisschildern  
„Jugendbildungsstätte“, „Jugendhaus“ oder  
„Jugendherberge“ folgen – ist alles ein- und  
dasselbe.

Auskunft: [www.bahn.de](http://www.bahn.de)



# Theater träumereien 2013



Freitag, 29.11.2013  
bis Sonntag, 01.12.2013

an der  
Jugendbildungsstätte  
Waldmünchen

# Theaterträumereien 2013 – Die Workshops zur Auswahl

## 1) Tanz-Bewegungstheater

Lust auf spannende Bewegungsmomente und Körperarbeit? Eingeführt werden Übungen aus dem zeitgenössischen Tanz, der Kontakt- und Tanzimprovisation und verschiedenen Körperdisziplinen, welche die Grundlage für spontanes (Re-)Agieren auf der Bühne schaffen. Bewegung wird als ehrliches Ausdrucksmittel eingesetzt – fern von gewollter Dramatik oder Komik.

*Kilta Rainprechter ist Tänzerin, Tanzpädagogin und Choreographin. Ihre Ausbildung in Tanz, Schauspiel und Gesang machte sie in München und in den USA.*

## 2) Clowneskes Theater

Hier sind alle richtig, die den Einstieg ins clowneske Theater suchen. Wir werden die Welt des Clowns kennen lernen: Ausgehend von den persönlichen Eigenheiten jedes Teilnehmers (Vorerfahrung ist nicht notwendig!) wird jeder auf die Suche nach seinen komischen Seiten, seinen Fertigkeiten und "Unfertigkeiten", seiner Phantasie gehen und diese als Clown entwickeln. Durch Spiele, gezieltes Bewegungstraining und Improvisationen lernen wir die wesentlichen Bestandteile der clownesken Komik kennen.

*Sepp Fischer ist Zirkus- und Theaterpädagoge und seit über 20 Jahren als Clown, Straßenkünstler und Gaukler unterwegs.*

## 3) Bühnenkampf

Wolltest du schon immer einmal fechten wie Cyrano oder Macbeth mit dem Dolch bedrohen? Weil kämpferische Auseinandersetzungen im Theater eine große Rolle spielen, stehen in diesem Workshop vor allem die Dynamik der Auseinandersetzung und das Spiel mit den Spannungsmomenten im Vordergrund. Eine Einführung in Schlag- und Wurftechniken des Bühnenkampfes und der Umgang mit Degen, Säbel und Stab liefert die Grundlage für eine Choreographie von Konfrontation, Aggression und kämpferischer Auseinandersetzung im Theater.

*Hubertus Hinse ist Theaterpädagoge, Fachübungsleiter Fechten und Schaukämpfer bei Mittelalterfestivals.*

## 4) Pantografie: Theater in Bildern

Der Workshop weckt die Wahrnehmung für Mimik, Körper und Stimme. Er fordert Dich auf, mit der Fülle der eigenen Ausdrucksmöglichkeiten zu spielen. So können die Grundlagen der eigenen Gefühle und der eigenen Impulse genutzt werden, um ein authentisches oder überzeichnendes Spiel zu erreichen. Das Ergebnis sind lebendige und ausdrucksstarke Fotografien, die unter professionellen Bedingungen abgelichtet werden.

*Franz Bauer ist Fotograf, darstellender Künstler (Satire-Theater, Pantografie) und Kultur-Manager.*

## 5) Arbeit an der Rolle

Wie wird eine Rolle mit Leben erfüllt? Was ist eine Rollenbiographie? Wie wird „echtes“ Gefühl gespielt? Spannende Übungen und kleine Szenen geben Antwort.

*Thomas Schäfer arbeitet beim Kulturreferat der Stadt Regensburg und betreut fachlich Schülertheatergruppen. Davor arbeitete er als Regieassistent an mehreren Theatern.*

## 6) Improvisationstheater

Los geht's, mit eigenen Ideen und Fantasie Szenen zu gestalten und lustige sowie tief-sinnige Geschichten zu entwickeln. Durch spezielle Übungen und Spiele werden Wahrnehmung, Spiellust und Spontaneität angeregt. Und schließlich geht es ans Improvisieren. Für "erfahrene" Impro-Freunde gibt es natürlich darüber hinaus jedes Mal neue Herausforderungen und Techniken.

*Birgit Quirchmayr ist ausgebildete Schauspielerin und eine der beiden Leiterinnen des TATWORT-Improvisations-Theaters in München.*

## 7) Schreib es auf!

Einfach schreiben und schauen was dabei heraus kommt! Vielleicht entsteht ein spannender Konflikt, interessante Charaktere, ein geniales Thema oder ein unerwarteter Ort, an dem sich eine Szene abspielen könnte. Für alle, die sich für dramaturgische Verdichtung interessieren, Spaß am schreiben haben und Szenen für die Bühne entwickeln wollen.

*Jonas Pflaumer ist Student für Drehbuch an der Hochschule für Fernsehen und Film (HFF) in München. An verschiedenen Schulen in Regensburg hielt er Lesungen mit eigenen Texten und schrieb das Drehbuch für einige Kurzfilme.*

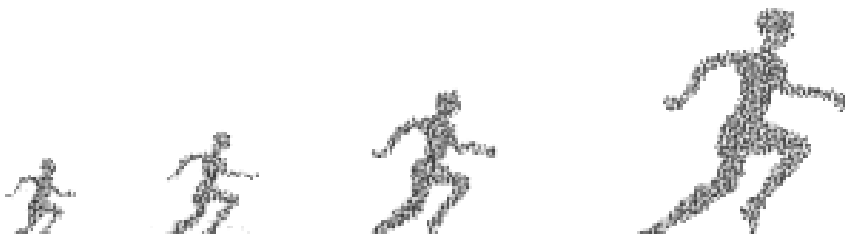

## ELDUNG – ANMELDUNG – ANMELDUN

Hiermit melde ich mich zu den „Theaterträumereien 2013“ an - einer Veranstaltung des Kulturreferates der Stadt Regensburg und der Jugendbildungsstätte Waldmünchen.

Vor- und Nachname:.....

Straße: .....

PLZ: ..... Ort: .....

Geburtsdatum: ..... Telefon: .....

E-Mail: .....

Ernährung?  normal  fleischlos  ohne Schwein

### Workshop-Teilnahme

Bitte unbedingt **Alternative** angeben!



Nr. 1) Tanz-Bewegungstheater	( )	( )
Nr. 2) Clowneskes Theater	( )	( )
Nr. 3) Bühnenkampf	( )	( )
Nr. 4) Pantografie	( )	( )
Nr. 5) Arbeit an der Rolle	( )	( )
Nr. 6) Improvisationstheater	( )	( )
Nr. 7) Schreib es auf!	( )	( )

### Zimmerwünsche (wer mit wem)

.....

Diese Anmeldung ist verbindlich und kann nur aus triftigem Grund zurückgezogen werden. Sie ist erst nach Erhalt eines Bestätigungsschreibens gültig!

Bei einer Absage bis 15.11.2013 fallen keine Stornogebühren an. Bei Stornierung zwischen 16. und 22.11.2013 berechnen wir die Hälfte des Teilnehmerbeitrages, bei einer Absage ab dem 23.11. oder bei Nichterscheinen ohne vorherige Absage 100 %.

Ich akzeptiere diese Stornobedingungen. Außerdem bin ich mit der Speicherung meiner Daten bei der Jugendbildungsstätte Waldmünchen einverstanden. Mir ist bekannt, dass für An- und Abreise kein Versicherungsschutz gewährleistet wird. Ich erkläre mich einverstanden, dass Fotos und Videos, die während des Seminars gemacht werden, den Veranstaltern zu Werbe- und Dokumentationszwecken zur Verfügung stehen und im Internet veröffentlicht werden.

Den Teilnehmerbeitrag (80/70 Euro) bringe ich in bar mit.

.....  
Unterschrift (bei Minderjährigen d. Erziehungsberechtigte)

## ELDUNG – ANMELDUNG – ANMELDUN

Hiermit melde ich mich zu den „Theaterträumereien 2013“ an - einer Veranstaltung des Kulturreferates der Stadt Regensburg und der Jugendbildungsstätte Waldmünchen.

Vor- und Nachname:.....

Straße: .....

PLZ: ..... Ort: .....

Geburtsdatum: ..... Telefon: .....

E-Mail: .....

Ernährung?  normal  fleischlos  ohne Schwein

### Workshop-Teilnahme

Bitte unbedingt **Alternative** angeben!



Nr. 1) Tanz-Bewegungstheater	( )	( )
Nr. 2) Clowneskes Theater	( )	( )
Nr. 3) Bühnenkampf	( )	( )
Nr. 4) Pantografie	( )	( )
Nr. 5) Arbeit an der Rolle	( )	( )
Nr. 6) Improvisationstheater	( )	( )
Nr. 7) Schreib es auf!	( )	( )

### Zimmerwünsche (wer mit wem)

.....

Diese Anmeldung ist verbindlich und kann nur aus triftigem Grund zurückgezogen werden. Sie ist erst nach Erhalt eines Bestätigungsschreibens gültig!

Bei einer Absage bis 15.11.2013 fallen keine Stornogebühren an. Bei Stornierung zwischen 16. und 22.11.2013 berechnen wir die Hälfte des Teilnehmerbeitrages, bei einer Absage ab dem 23.11. oder bei Nichterscheinen ohne vorherige Absage 100 %.

Ich akzeptiere diese Stornobedingungen. Außerdem bin ich mit der Speicherung meiner Daten bei der Jugendbildungsstätte Waldmünchen einverstanden. Mir ist bekannt, dass für An- und Abreise kein Versicherungsschutz gewährleistet wird. Ich erkläre mich einverstanden, dass Fotos und Videos, die während des Seminars gemacht werden, den Veranstaltern zu Werbe- und Dokumentationszwecken zur Verfügung stehen und im Internet veröffentlicht werden.

Den Teilnehmerbeitrag (80/70 Euro) bringe ich in bar mit.

.....  
Unterschrift (bei Minderjährigen d. Erziehungsberechtigte)

## ELDUNG – ANMELDUNG – ANMELDUN

Hiermit melde ich mich zu den „Theaterträumereien 2013“ an - einer Veranstaltung des Kulturreferates der Stadt Regensburg und der Jugendbildungsstätte Waldmünchen.

Vor- und Nachname:.....

Straße: .....

PLZ: ..... Ort: .....

Geburtsdatum: ..... Telefon: .....

E-Mail: .....

Ernährung?  normal  fleischlos  ohne Schwein

### Workshop-Teilnahme

Bitte unbedingt **Alternative** angeben!



Nr. 1) Tanz-Bewegungstheater	( )	( )
Nr. 2) Clowneskes Theater	( )	( )
Nr. 3) Bühnenkampf	( )	( )
Nr. 4) Pantografie	( )	( )
Nr. 5) Arbeit an der Rolle	( )	( )
Nr. 6) Improvisationstheater	( )	( )
Nr. 7) Schreib es auf!	( )	( )

### Zimmerwünsche (wer mit wem)

.....

Diese Anmeldung ist verbindlich und kann nur aus triftigem Grund zurückgezogen werden. Sie ist erst nach Erhalt eines Bestätigungsschreibens gültig!

Bei einer Absage bis 15.11.2013 fallen keine Stornogebühren an. Bei Stornierung zwischen 16. und 22.11.2013 berechnen wir die Hälfte des Teilnehmerbeitrages, bei einer Absage ab dem 23.11. oder bei Nichterscheinen ohne vorherige Absage 100 %.

Ich akzeptiere diese Stornobedingungen. Außerdem bin ich mit der Speicherung meiner Daten bei der Jugendbildungsstätte Waldmünchen einverstanden. Mir ist bekannt, dass für An- und Abreise kein Versicherungsschutz gewährleistet wird. Ich erkläre mich einverstanden, dass Fotos und Videos, die während des Seminars gemacht werden, den Veranstaltern zu Werbe- und Dokumentationszwecken zur Verfügung stehen und im Internet veröffentlicht werden.

Den Teilnehmerbeitrag (80/70 Euro) bringe ich in bar mit.

.....  
Unterschrift (bei Minderjährigen d. Erziehungsberechtigte)

Bitte ausfüllen, frankieren und im Fensterkuvert senden an ...

Jugendbildungsstätte  
der KAB & CAJ gGmbH  
Schloßhof 1  
93449 Waldmünchen

**Anmeldeschluss:  
Fr 08.11.2013**

Bitte ausfüllen, frankieren und im Fensterkuvert senden an ...

Jugendbildungsstätte  
der KAB & CAJ gGmbH  
Schloßhof 1  
93449 Waldmünchen

**Anmeldeschluss:  
Fr 08.11.2013**

Bitte ausfüllen, frankieren und im Fensterkuvert senden an ...

Jugendbildungsstätte  
der KAB & CAJ gGmbH  
Schloßhof 1  
93449 Waldmünchen

**Anmeldeschluss:  
Fr 08.11.2013**